

**Status: oppdrag akseptert**

- Dokumentmapper opprettes for bilder og vedlegg

**Innlegging av bilder skal gjøres via bildefanen i EmProf**

- Bildeformat må være JPG
- Anbefalt bildestørrelse: 200-800kb/bilde, maks 1000kb/bilde (Avhenger av antall bilder som legges inn)
- Maks. antall bilder: 30-40 stk. (systemavhengig)

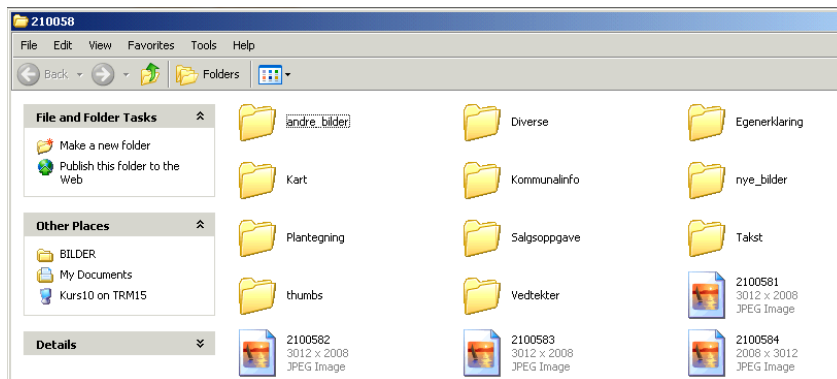

Merk at det kun skal ligge bilder utenfor disse mappene. Hvis det er PDF dokumenter eller andre dokumenter som ikke er ment for overføring, skal disse legges i oppdragets brevmappe.

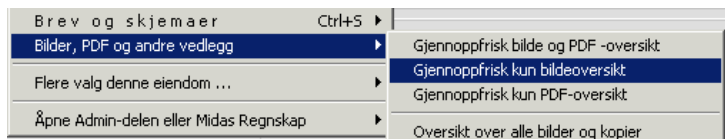

Husk å gjenoppfriske bildeoversikten når du har gjort endringer.

**Status: klargjort**

Alle bildeendringer overføres fortløpende inn til Midas Data på denne statusen. Sett derfor alltid oppdraget til denne statusen når bilder er lagt inn.

**Status: salgsklar**

Ved status *salgsklar* overføres eiendommen til de portalene som det er satt opp overføring til for ditt kontor. Du kan endre både bilder og tekst på oppdraget, selv om det er salgsklart. Endringer vil sendes fortløpende til portalene.

**Merk:**

- 1)  **Sperret for internett**  
I markedsføringsvinduet: Når dette feltet er avkrysset vil oppdraget ikke overføres. Dersom oppdraget allerede ligger ute, vil det sendes en melding til portalene om at det fjernes. Du kan overføre et oppdrag på nytt ved å fjerne markeringen i dette feltet.
- 2) **Utløpsdato** 02/05-11  
I nøkkelinformasjonsvinduet må du passe på at utløpsdato ikke er passert. Dersom datoen er passert, vil ikke oppdraget kunne sendes til nettportalene.